

CORSO IN TEMA DI **medicina della menopausa e dell'età post-riproduttiva**

7-8 giugno 2019

NH Collection Genova Marina
Sala Adriatico

Con la sponsorizzazione non condizionante di

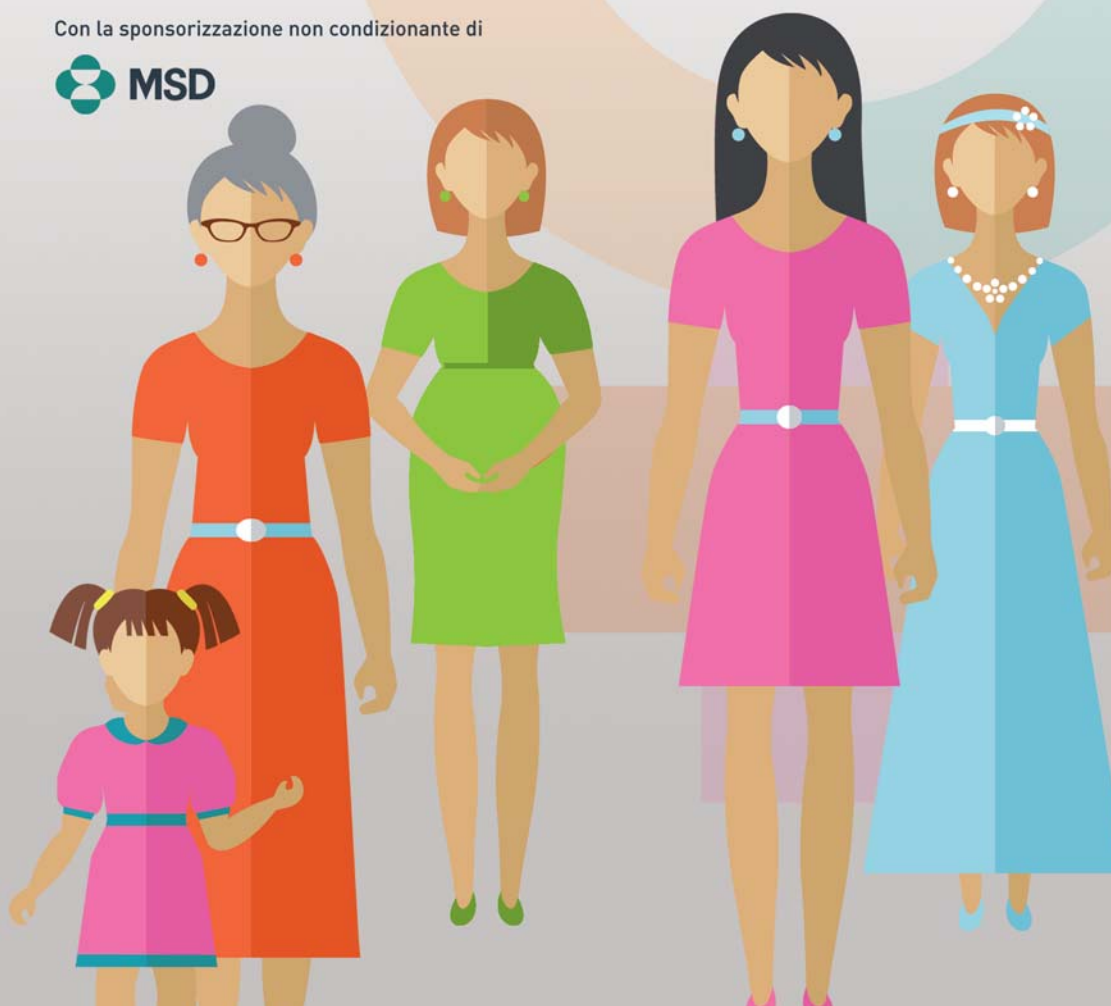

FACULTY

NICOLETTA BIGLIA

Professore Associato di Ginecologia e Ostetricia, Università degli Studi di Torino
Ospedale Mauriziano "Umberto I", Torino

STEFANO LUISI

Professore Associato, Azienda Ospedaliera Universitaria Senese, Siena

ROSSELLA E. NAPPI

Professore Ordinario, Università degli Studi di Pavia

MICHELE VIGNALI

Professore Associato di Ostetricia e Ginecologia,
Dirigente Medico di I Livello, Università degli Studi di Milano
Ospedale Macedonio Melloni, ASST Fatebenefratelli Sacco, Milano



PRESENTAZIONE

Questo corso di formazione ha l'obiettivo di fornire gli strumenti teorico-pratici per una medicina personalizzata in età menopausale e post-riproduttiva. La metodologia scelta si basa sul presentare una serie di casi clinici emblematici nella pratica quotidiana del ginecologo, al fine di condividere un processo decisionale diagnostico-terapeutico che tenga conto delle più recenti linee guida internazionali. Inoltre, si farà il punto sulle terapie ormonali tra tradizione e innovazione per la cura dei sintomi a breve termine e la prevenzione delle patologie a medio-lungo termine, oltre che sul valore delle terapie complementari. Da ultimo, si porrà l'attenzione sulla menopausa precoce, una vera e propria deficienza ormonale con risvolti di grande importanza sulla salute e la qualità di vita.

La chiave di lettura bio-psico-sociale permetterà di identificare vari fenotipi di donne in menopausa declinando le caratteristiche di ciascuna sulla base della storia familiare e personale, del profilo sintomatologico e dei segni clinici, oltre che di pochi esami mirati ad identificare il rischio cardio cerebrovascolare, metabolico, osseo, oncologico, ecc.

I contenuti di questo corso di aggiornamento sono pensati nella prospettiva di favorire un invecchiamento di successo in un Paese come il nostro dove le donne dopo i 50 anni sono più di 12 milioni con una aspettativa di vita pari a circa 85 anni, ma con un grado di disabilità da non sottovalutare. Infatti, soltanto "giocando di anticipo" nell'età del cambiamento ormonale noi colleghi ginecologi possiamo portare un contributo significativo ad una medicina che sia davvero preventiva, promuovendo dieta e stili di vita corretti e proponendo scelte terapeutiche condivise, laddove necessario. Oltre che aiutare le nostre pazienti sul versante della qualità di vita, abbiamo, così, la possibilità concreta di rallentare la comparsa di fattori di rischio di assoluto rilievo per le principali patologie croniche femminili.

VENERDI 7 GIUGNO · PROGRAMMA

Light Lunch

- 13.00-13.15 Registrazione dei partecipanti
- 13.15-14.00 Introduzione e finalità formative del corso - **R.E. Nappi** (Pavia)
- 14.00-14.45 La menopausa e la longevità - uno sguardo di insieme - **R.E. Nappi** (Pavia)
- 14.45-15.30 Sintomi della menopausa: quale significato? - **R.E. Nappi** (Pavia)
- 15.30-16.15 Focus sulla menopausa prematura - **S. Luisi** (Siena)
- 16.15-16.45 Discussione sugli argomenti appena trattati
- 16.45-17.00 **Pausa Caffè**
- 17.00-17.45 Stato dell'arte sulle linee guida terapeutiche - **M. Vignali** (Milano)
- 17.45-18.15 Il valore delle terapie complementari - **R.E. Nappi** (Pavia)
- 18.15-18.45 Peculiarità della TOS tra tradizione e innovazione - **N. Biglia** (Torino)
- 18.45-19.30 Discussione sugli argomenti appena trattati
Chiusura della prima giornata

SABATO 8 GIUGNO · PROGRAMMA

- 08.30-09.00 Presentazione della giornata - **R.E. Nappi** (Pavia)
- 09.00-09.30 Principi base per la pratica clinica - **S. Luisi** (Siena)
- 09.30-10.00 Focus sulle condizioni "a rischio" per la TOS - **M. Vignali** (Milano)
- 10.00-10.30 Come fare counselling su rischi e benefici della TOS - **N. Biglia** (Torino)
- 10.30-11.00 Fenotipi clinici più frequenti in menopausa - **R.E. Nappi** (Pavia)
- 11.00-11.30 Discussione sugli argomenti appena trattati
- 11.30-13.00 Casi clinici: discussione e confronto sui problemi pratici di gestione delle pazienti - **R.E. Nappi** (Pavia)
- 13.00-13.30 Conclusioni - **R.E. Nappi** (Pavia)

Farewell coffee

Consegna e compilazione questionario ECM

INFORMAZIONI GENERALI

SEDE DEL CONGRESSO

SALA ADRIATICO
HOTEL NH COLLECTION
GENOVA MARINA
Molo Ponte Calvi, 5 - 16124 Genova

RESPONSABILE SCIENTIFICO

Rossella E. Nappi

Centro per la Procreazione Medicalmente Assistita, Endocrinologia Ginecologica e della Menopausa, Clinica Ostetrica e Ginecologica Fondazione IRCCS Policlinico S. Matteo, Dipartimento di Scienze Cliniche, Chirurgiche, Diagnostiche e Pediatriche Università degli Studi di Pavia

SEGRETERIA ORGANIZZATIVA E PROVIDER ECM N. 265



Nadirex International Srl

Via Riviera, 39 - 27100 Pavia
Tel. 0382 525714 - 35
Fax 0382.525736
gloria.molla@nadirex.com
www.nadirex.com

EVENTO ECM - NR. 265-257030 Ed. 1

- **Nr. crediti formativi: 11,9**

- Obiettivi Formativi: nr 3
 - Documentazione clinica. Percorsi clinico-assistenziali diagnostici e riabilitativi, profili di assistenza - profili di cura
- Tipologia Evento: Corso di aggiornamento
- Professioni alle quali si riferisce l'evento formativo: Medico Chirurgo.
- Discipline Medico Chirurgo: Ginecologia e Ostetricia.
- Numero partecipanti: 40

Si rende noto che, ai fini dell'acquisizione dei crediti formativi, sono necessari la presenza effettiva al 90% della durata complessiva dei lavori e almeno il 75% delle risposte corrette al questionario di valutazione dell'apprendimento. Sarà obbligatoria la compilazione dei seguenti moduli: - scheda anagrafica del partecipante - questionario - test di valutazione e di gradimento

NOTA BENE: Per regole ministeriali non sarà possibile erogare i crediti ECM ai partecipanti che non appartengono alle Figure Professionali e alle Discipline sopra elencate.

INFORMAZIONI GENERALI

ISCRIZIONE

L'iscrizione è gratuita ma obbligatoria e include:

- Partecipazione ai lavori scientifici
- Kit congressuale
- Attestato di partecipazione
- Attestato ECM
- Coffee break e Colazioni di lavoro come da programma
- Materiale didattico

MODALITÀ E TERMINI DI ISCRIZIONE

Scadenza iscrizione: **1 giugno 2019**

Iscrizione on-line: www.nadirex.com

La Segreteria si riserva di riconfermare l'avvenuta iscrizione.

ATTESTATO ECM

Per ottenere i crediti ECM è necessario:

- Partecipare al 90% delle sessioni indicate nel programma
- Compilare la scheda anagrafica
- Compilare la scheda valutazione dell'evento
- Compilare il questionario di apprendimento e consegnarli alla Segreteria Organizzativa al termine del Congresso.

Il certificato ECM verrà inviato per posta all'indirizzo riportato sulla scheda anagrafica.

CREDITI FORMATIVI ECM PER RELATORI

Il docente può acquisire crediti formativi in proporzione al tempo dedicato alla lezione/relazione. Per ogni mezz'ora di lezione ha diritto ad un credito formativo. Il docente/relatore acquisisce i crediti che si sono sommati nell'arco della giornata formativa anche se il tempo dedicato alla formazione è frazionato (più interventi di minimo 30 minuti l'uno).

BADGE

A ciascun partecipante regolarmente iscritto verrà rilasciato un badge che deve essere sempre esibito per poter circolare nell'area congressuale e nell'aula dove si svolge il Congresso.

ATTESTATO DI PARTECIPAZIONE

L'attestato di partecipazione verrà rilasciato personalmente a tutti i partecipanti regolarmente iscritti, presso il Desk della Segreteria Organizzativa, al termine del Congresso.

CORSO IN TEMA DI
**medicina della menopausa
e dell'età post-riproduttiva**

7-8 giugno 2019
NH Collection Genova Marina
Sala Adriatico

È un'azione educativa e di sensibilizzazione di
MED



Scheda di Iscrizione

Nadirex International s.r.l. - Provider n. 265

Rif. Evento nr. 265-257030 Ed. 1 - Nr. 11,9 crediti formativi

Evento accreditato presso il Ministero della Salute per
l'attribuzione dei Crediti Formativi ECM per nr. 40 partecipanti:

- MEDICO CHIRURGO (*Discipline: Ginecologia e Ostetricia*)

Obiettivo: *Documentazione clinica, percorsi clinico-assistenziali diagnostici e riabilitativi, profili di assistenza - profili di cura*

Iscrizione on-line: www.nadirex.com

L'iscrizione è gratuita e obbligatoria e va effettuata

entro il 1 giugno 2019

Cognome Nome

Luogo / Data di nascita

Codice Fiscale

Professione

Disciplina

Dipendente Libero Professionista Convenzionato Privo di occupazione

Richiedo crediti ECM Non richiedo crediti ECM

Istituto/Divisione/Ente

Indirizzo Istituto/Divisione/Ente

CAP Città Prov.

Tel. Cell.

Fax E-mail

Il sottoscritto dichiara di: NON essere stato iscritto da Sponsor Commerciale
 ESSERE stato iscritto dal seguente Sponsor Commerciale

(Azienda Farmaceutica o produttrice di dispositivi medicali):

Si ricorda che il limite massimo di crediti formativi acquisibili mediante reclutamento diretto è di un 1/3 dei crediti formativi richiedenti al triennio di riferimento e che all'atto della compilazione e trasmissione agli enti competenti del report contenente l'elenco dei partecipanti ai corsi ECM il Provider dovrà indicare negli appositi spazi il nome dello sponsor.

Firma Data

Ai sensi e per gli effetti del Regolamento Europeo sulla protezione dei dati n° 679/2016 (GDPR) la informiamo che i suoi dati personali (Art. 4 co.1 del GDPR) sono trattati esclusivamente per le finalità inerenti al rimborso. La informiamo che i suoi dati saranno comunicati al responsabile del Trattamento, agli incaricati al trattamento, ad organizzazioni terze necessarie per le registrazioni contabili e agli sponsor dell'evento unitamente alla copia del presente modulo da lei compilato con i giustificativi di spesa, se richiesto o se previsto dalle norme vigenti. I dati necessari per tali finalità sono i suoi dati anagrafici e i dati di contatto. Il trattamento dei suoi dati sarà effettuato con strumenti informatici e cartacei e le modalità sono ispirate ai principi di liceità, correttezza e trasparenza nel trattamento. Per consentire i trattamenti previsti (conservazione, elaborazione, consultazione e comunicazione) è necessario il suo esplicito consenso, pertanto l'assenza dello stesso comporta l'impossibilità di procedere secondo le previsioni contrattuali e l'interruzione del presente rapporto, senza pregiudizio per quelli successivi. I suoi dati saranno conservati per un periodo minimo di 5 anni ai sensi della normativa fiscale vigente. Ai sensi del CAPO III del GDPR, Lei ha diritto a richiedere al Titolare del Trattamento l'accesso ai suoi dati personali, la rettifica, la portabilità, la limitazione o di opporsi in tutto o in parte ai trattamenti previsti. Per l'esercizio di tali diritti e per qualsiasi ulteriore precisazione può contattare il Titolare del Trattamento: Nadirex International S.r.l., con sede in Pavia (PV) VIA Riviera 39. **CON LA FIRMA IN CALCE ESPRIME IL CONSENSO AL SUDETTO TRATTAMENTO NEL RISPETTO DEL REGOLAMENTO UE n° 679/2016 GDPR.**

Accenso inoltre a ricevere l'invito dei corsi di Nadirex International s.r.l. SI NO

Firma Data

N.B. I DATI PERSONALI DEVONO ESSERE RIPORTATI IN MANIERA CHIARA, LEGGIBILE E COMPLETA, IN QUANTO SARANNO TRASMESSI PER L'ATTRIBUZIONE DEI CREDITI.

Per ulteriori informazioni rivolgersi a: Nadirex International s.r.l.

Tel. +39 0382/525714 - Fax +39 0382/525736 - gloria.molla@nadirex.com - www.nadirex.com

**SEGRETERIA ORGANIZZATIVA
E PROVIDER ECM N. 265**



Nadirex International Srl
Via Riviera, 39 · 27100 Pavia
Tel. 0382 525714 - 35 - Fax 0382.525736
gloria.molla@nadirex.com
www.nadirex.com

